

Sukkermaur

(*Lasius spp.*)

Maurene som kommer inn i huset vårt på jakt etter sukker kalles gjerne sukkermaur. Disse tilhører slekten jordmaur, bor vanligvis ute rundt huset og den vanligste er svart jordmaur (*Lasius niger*). I tillegg har vi blant andre brun jordmaur (*Lasius brunneus*), gul jordmaur (*Lasius flavus*) og svart tremaur (*Lasius fuliginosus*).

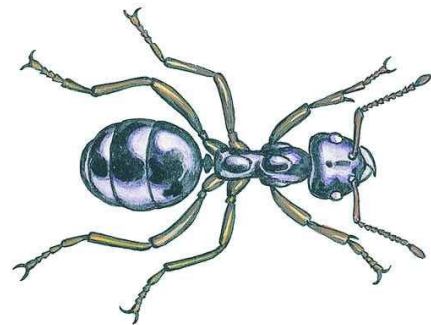

Maursamfunnet

De vanlige maurene i samfunnet kalles arbeidere og er sterile hunnmaur. I samfunnet er det én eller flere eggleggende dronninger. Disse har hatt vinger, men har klippet dem av seg. I tillegg finnes unge dronninger eller hannmaur. Dette er vingemaure som skal sverme på sommeren og starte nye samfunn. Maursamfunnet etableres oftest i bakken, i sand, jord eller råttent treverk. Mauren lever av insekter og honningdugg fra bladlus. Om vinteren trekker mauren gjerne lenger ned i bakken til frostfri dybde og kommer opp igjen når varmen kommer.

Maurbegreper

Arbeidere - sterile hunnmaur.

Bo / rede / tue - del av maursamfunn som ligger adskilt fra andre bo i samme samfunn.

Gnagspon - kassert materiale fra uthulet bo.

Larver - maularvene mates i boet av de voksne.

Mauregg - maurens egg er knapt synlige. Puppene er hvite og kalles feilaktig for mauregg.

Maursamfunn - mange maur som styres av en eller flere dronninger. Kan bestå av mange bo.

Puppe - når larven skal forvandle seg til voksen lager den en puppe hvor forvandlingen skjer.

Sverming - vingemaurene kommer samtidig ut av boene fra mange maursamfunn for parring.

Vingemaure / flygemaure - dronninger og hannmaur.

Sukkermaur som kommer inn

Svart jordmaur er den vanligste sukkermauren, og forekommer nord til Trøndelag. Hyppig gjest inne om våren og boet sitter ofte i isopor og andre skumplastmaterialer.

Brun jordmaur finnes fra Agder-fylkene og til Østlandet. Finnes ofte i råteskader og isopor inne.

Gul jordmaur finnes bare i Østlands-området.

Svart tremaur finnes fra Aust-Agder til Hedmark. Denne bor ofte i råteskadet treverk, men lager også papirbol, slik som vepsen.

Sukkermaur med bo ute

Det er mange sukkermaurtuer ute rundt huset. Tuene legges helst et varmt sted, som under asfalt, steinheller og langs husveggen. Maur er aktive hele døgnet, og soloppvarming av asfalt og heller om dagen gir tua varme hele natta. Vi kan ikke fjerne alle maurtuene i naturen rundt huset, så vi må nøye oss med å ta de som plager oss mest.

Om våren blir mauren ofte aktiv før det er nok mat ute. Da kommer den gjerne inn i huset etter mat. Lange stier av maur besøker tomflasker, sukker-skåler eller søppelbøtter. Når mauren har funnet en matkilde, sprøyter den en lukt på bakken etter seg tilbake til tua. Dermed kan andre maur følge dette luktsporet fram til maten, slik får vi en maursti.

Sukkermaur med bo inne

Sukkermaurene kan bosette seg i råttent trevirke eller myke materialer i huset. Nye byggematerialer som skumplast (ekstrudert polystyren / isopor o.l.) er lette å gnage i og har gitt sukkermaurene flere muligheter til å bosette seg inne. Mauren spiser ikke isoporen, den bare bor i den. Da mauren også er svært glad i varme, gir kombinasjonen av varmekabler og isopor opphav til mange maurbo inne. Slike maurbo kan være vanskelig å finne, da hele gulv og kjellervegger kan ha disse materialene. Boene er også godt beskyttet inni støp og ofte under varmekabler. Maur som sitter i isopor gir imidlertid små skader, da maurgnagd isopor stort sett utfører sin funksjon. Skiftes angrepet isopor ut med ny, vil denne raskt kunne angripes av nye maur. Det har derfor liten hensikt å åpne konstruksjonen for å utbedre maurskaden. Ved maurbekjempelsen bør man fokusere på å ta livet av maursamfunnet med minst mulige konstruksjonsmessige inngrep.

Svart jordmaur i naturlig størrelse:



Arbeider



Hannmaur



Ung dronning

Garden ant (uk) - Jordmyra / tuvmyra (se) - Havemyre (dk) - Wegamaise (de) - Wegmier (nl)

Anticimex AS - tlf: 815 48 250 - www.anticimex.no - firmapost@anticimex.no

Råd mot sukkermaur

Forebyggende tiltak mot sukkermaur

- 3301 Maur liker varme og trives i sand og jord under solvarme heller, steiner og asfalt. Mauren vil trives dårligere i områder med stein og singel. Treplattinger som gir skygge kan også benyttes.
- 3302 Isopor og annen skumplast er svært utsatt for etablering av maurbo, særlig der disse benyttes sammen med varmekabler / gulvvarme. Ved å unngå å bruke slike produkter, vil mauren få færre steder den kan etablere seg.
- 3303 Sukkermaur kan etablere seg i fuktig og råteangrepet virke. Utbedre alle lekkasjer og råteangrep i huset.

Bekjempelse av sukkermaur som bor ute

- 3310 En maursti kan vaskes bort, luktsporet må også fjernes. Start ved matkilden og vask bort hele maurstien med såpe og vann. Pass på å få med alle maurene, en maur er nok til å lage ny maursti.
- 3311 Maur som trekker inn i hus kan ofte stoppes for en periode ved at grunnmuren sprøytes med maurmiddel oppunder kledningen på de områdene der mauren vandrer.
- 3312 Forgiftet åte kan være meget effektivt for å bekjempe maur som kommer inn om våren. Sett åteboksene på steder der mauren går. Åteboksene bør ikke stå i direkte sollys eller på gulv med gulvvarme, da tørker de fort ut. La åteboksene stå i 1 - 2 uker. Det skal gå mange maur til åteboksene for at behandlingen skal lykkes.
- 3313 Følger man mauren, kan man ofte finne tua ute. Tua kan kanskje behandles med maurgift, særlig hvis den sitter under steinheller og andre steder der maurmiddelet ikke vaskes bort av regn.

Inspeksjon mot sukkermaur

Oftest bor sukkermauren ute, men den kan også etablere seg innendørs.

- 3320 Det er mauraktivitet inne i huset. Dette betyr ikke at boet nødvendigvis er i huset, de fleste sukkermaurbo sitter ute.
- 3321 Det er mauraktivitet i huset i perioden oktober til mars, dette viser et maurbo i huset.
- 3322 Det kommer isoporstøv ut fra sprekker i vegg/gulv, dette viser et maurbo i huset.
- 3323 Det dukker opp svermer med vingemaure inne, dette viser et maurbo i huset.
- 3324 Det er døde vingemaure inne, dette viser et maurbo i huset.
- 3325 Det er funnet et tomt (men velholdt) maurbo vinterstid. Dette tyder på at det er et maurangrep i huset, og at mauren kommer tilbake på våren. Dersom boet er ødelagt / borte når mauren våkner fra vinterdvalen, vil de etablere et nytt bo et annet sted i huset. La boet være i fred, og få hjelp til bekjempelsen til våren når mauren er tilbake.
- 3326 Det er funnet et bo av svart jordmaur / brun jordmaur / svart tremaur i bygningen.

Bekjempelse av sukkermaur som har etablert seg i huset

- 3331 Sukkermaur lager minimale skader i huset. Dersom mauren sitter i treverk, er dette råteskadet, og fukten er årsak til problemet, ikke mauren. Dersom mauren sitter i isopor e.l. er skadene likevel små. Det har liten hensikt å åpne konstruksjonen for å utbedre maurskaden, da maurskadet isopor fremdeles utfører sin funksjon. Settes ny isopor inn vil denne raskt kunne angripes på nytt. Derfor bør maurbekjempelsen fokusere på å ta livet av maursamfunnet.
- 3332 Det anbefales bruk av forgiftet åte mot sukkermaur, se 3312.
- 3333 Det sitter et maurbo i et område der det skal renoveres. Mauren må bekjempes først, før renoveringen, hvis ikke vil mauren flytte til et annet sted i huset når boet den har nå ødelegges.

Anticimex AS - tlf: 815 48 250 - www.anticimex.no - firmapost@anticimex.no